

RF, 0003.4.2024

Radna Monika Wawrzyniak
Radna Dominika Szymańska
Radna Lidia Grześkowiak
Radna Iwona Matelska
Radna Sabina Hoffmann
Radna Karina Hasińska
Radna Janina Pawełczyk
Radny Michał Kierzkowski
Radny Krystian Mejza

URZĄD MIASTA I GMINY
DOLSK

Wpł. 03. 06. 2024

Nr Dz. 4260/2024 Zai. RE
Ref. Sz.P.

Dolsk, dnia 29.05.24

Sz.P.
Tomasz Frąckowiak
Burmistrz Miasta i Gminy Dolsk

INTERPELACJA

Na terenie Gminy Dolsk nie działa żaden żłobek. Wnioskujemy o rozpoczęcie prac projektowych wraz z uzyskaniem pozwolenia na budowę i wybudowanie żłobka na terenie Gminy Dolsk.

Uzasadnienie

Żłobek na terenie Naszej Gminy jest bardzo potrzebną placówką. Wiele mam chcących wrócić do pracy po urlopie macierzyńskim musi szukać miejsc w żłobkach w gminach ościennych i dowozić dzieci po kilkanaście kilometrów. Jako Radni Krainy Dwunastu Jezior wnioskujemy o podjęcie prac zmierzających do wybudowania nowego żłobka i pozyskania środków zewnętrznych na ten cel w ramach programu „Małuch Plus” (fundusze na budowę i działalność placówki w pierwszych latach). Załączamy przykładowy projekt placówki.

Z poważaniem

Monika Wawrzyniak
Lidia Grześkowiak
Szymon Dominika
Iwona Matelska

Janina Pawełczyk
Sabina Hoffmann
Krystian Mejza
Michał Kierzkowski
Karina Hasińska



Projekt **Złobek** Kod: **K-167 u**

Masz pytania, chcesz zamówić projekt. Zadzwoń do nas!

*PN - PT od 8 do 16: **12 414 35 06,***

12 414 35 34, 12 410 49 71 /

*PN - PT od 16 do 18: **790 625 570***

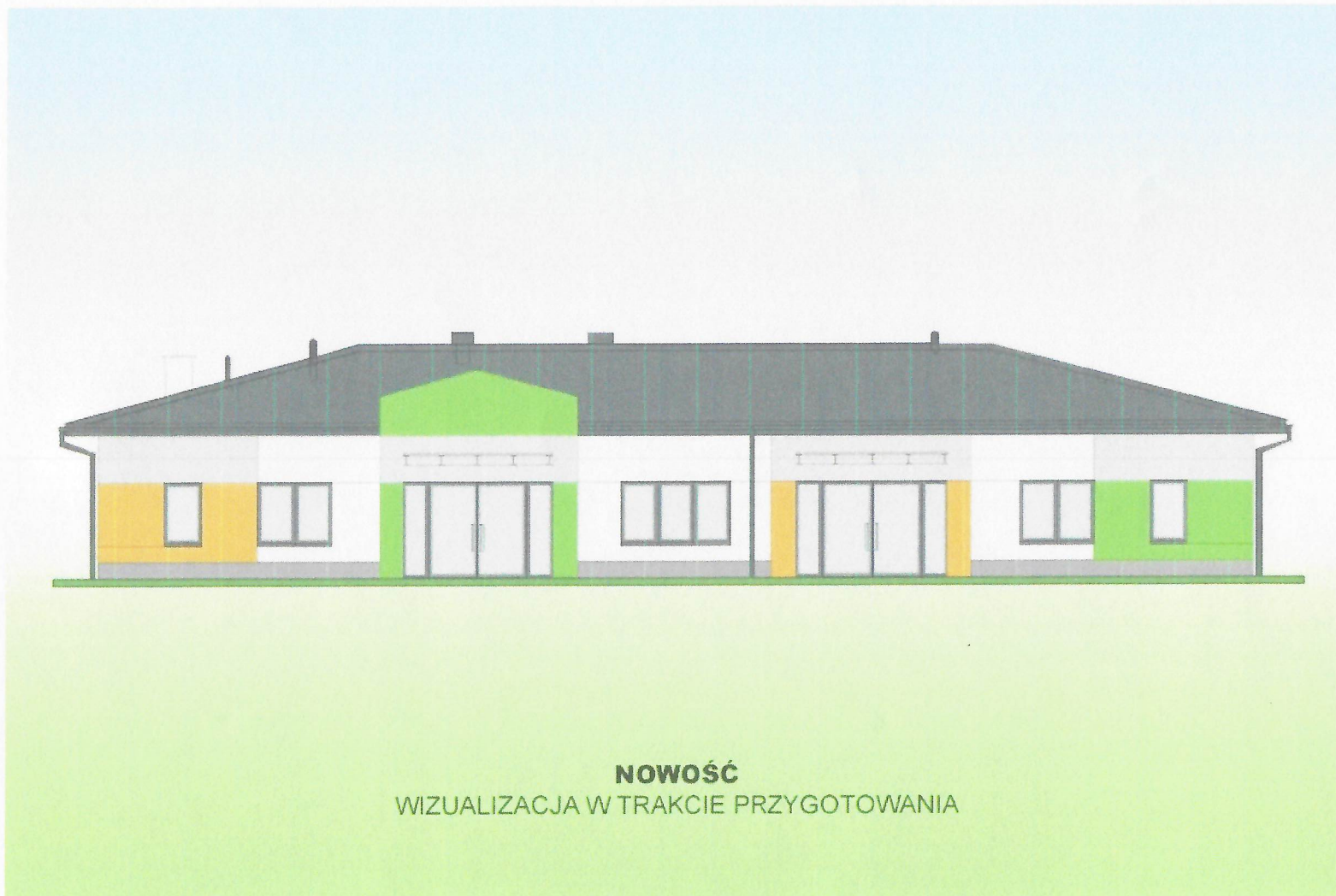

Rzut parteru

18. Wózkownia 4,39 m²

Przekrój

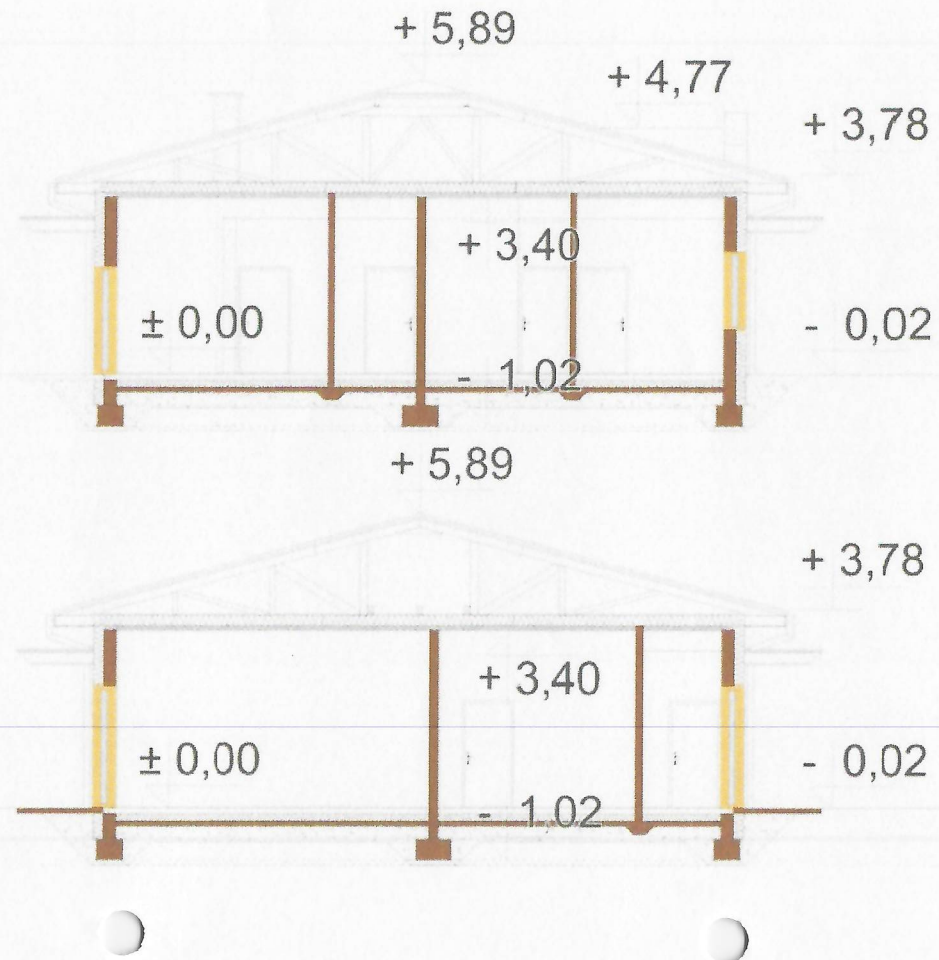



POWIĘKSZ PRZEKRÓJ

Projekt budynku żłobka K-167

Obiekt pełniący funkcję żłobka dla dzieci. W salach przewiduje się pobyt dłuższy niż 5h dziennie i leżakowanie. Posiłki będą przywożone z zewnątrz (catering) przez wyspecjalizowaną firmę i podgrzewane na miejscu. Budynek parterowy ze strychem nieużytkowym w

Powierzchnia zabudowy:
352.80 m²

Powierzchnia użytkowa:
292.66 m²

Kubatura: 1745.80 m³

Szerokość działki: 20.60 m

Ilość kondygnacji: 1

Liczba pomieszczeń: 18

Kąt nachylenia dachu: 15

Pokój na parterze: Nie

Wysokość budynku: 5,71 m

Rodzaj ogrzewania:

przestrzeni którego zlokalizowano urządzenia techniczne (centrale wentylacyjne), bez podpiwniczenia i bez garażu.

gazowe
Wskaźnik energii pierwotnej: 43,93 kWh/(m²·rok)

Technologia: tradycyjna
Ściany zewnętrzne: bloczki silikatowe 24 cm, styropian 20 cm, tynk zewnętrzny

Strop nad parterem: płyty GKF na konstrukcji z profili stalowych, mocowanych do spodu pasa dolnego wiązara kratowego.

Fundament: ławy i stopy fundamentowe

Kąt nachylenia dachu: 15°

Ogrzewanie: kocioł gazowy do co i cwu, pompa ciepła do c.w.u. zasilana energią

elektryczną z ogniw

fotowoltaicznych

Wentylacja: mechaniczna z

odzyskiem ciepła

Pokrycie dachu: blacha

dachówkowa

Program: hall wejściowy z

szatnią, WC ogólnodostępne,

biuro, pokój

higienistki, kotłownia, korytarz,

szatnia z WC, zmywalnia,

kuchnia, sala dydaktyczna nr 1

(dla 10 - 13 dzieci) z łazienką,

sala dydaktyczna nr 2 (dla 10 -

13 dzieci) z łazienką, sala

dydaktyczna nr 3 (dla 10 -

13 dzieci) z łazienką oraz

wózkownia.



BURMISTRZ MIASTA I GMINY DOLSK

Plac Wyzwolenia 4, 63-140 Dolsk

tel. 61-28-25-001, 61-28-25-017, 61-28-25-172
e-mail: umig@dolsk.pl

fax. 61-28-25-510
<http://www.dolsk.pl>

Dolsk, 19 czerwca 2024 r.

RG. 7011.13.2024.JK

Wg rozdzielnika

Dotyczy znak: RF.0003.4.2024

Ustosunkowując się do interpelacji złożonej na III Sesji RMiG Dolsk w dniu 29 maja 2024 r., która została skierowana do Burmistrza Miasta i Gminy Dolsk (wpływ 03.06.2024 r.) w sprawie wybudowania żłobka na terenie Gminy Dolsk informuję, iż dostrzegając wagę społeczną zasygnalizowanego problemu i jego znaczenie dla mieszkańców gminy, Burmistrz Miasta i Gminy Dolsk bierze pod uwagę możliwość realizacji inwestycji w postaci budowy żłobka na terenie gminy w następnych latach.

BURMISTRZ
Tomasz Frąckowiak

Otrzymują:

1. Strony wg rozdzielnika (w aktach sprawy)
2. A/a JK

Do wiadomości:

1. Rada Miasta i Gminy Dolsk